

Thursday, May 17, 2018

Sinarmas Investment Research

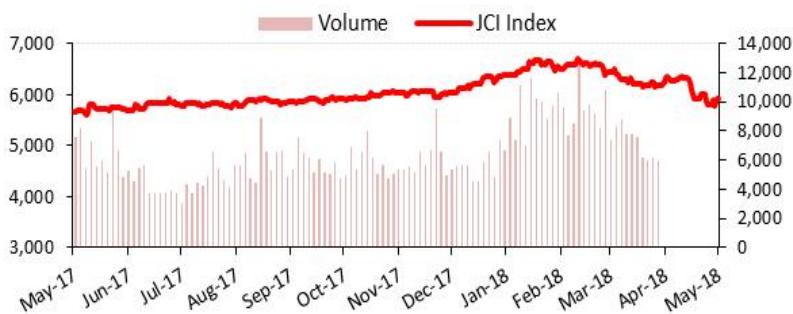

IHSG naik sebanyak 3.3 poin (0.06%) ke level 5841.46. Sementara LQ45 naik sebanyak 0.1 poin (0.01%) ke level 935.47. Foreign net sell sebesar Rp 709.3 miliar.

Today's Market:

- IHSG diperkirakan bergerak menguat. Bursa AS ditutup menguat pada perdagangan Rabu (16/05) didukung oleh data makro AS yang positif. Mata uang rupiah bergerak melemah terhadap dollar AS di level Rp 14,075. Harga crude oil naik ke level USD 71.7 per barrel. Harga batubara naik ke level USD 104.6 per juta ton. 10Yr Government Bonds Yield naik ke level 7.22%.
- Dari dalam negeri, hari ini akan diadakan rapat dewan gubernur Bank Indonesia dimana BI diperkirakan berpotensi menaikkan 7 Days Reverse Repo Rate untuk mendorong penguatan rupiah.
- Pemerintah memperluas pemberian insentif fiskal berupa libur pajak atau tax holiday kepada industri pionir dengan investasi di bawah Rp500 miliar untuk mendorong kegiatan ekspor dan impor. Tidak hanya mini tax holiday, pemerintah juga masih mengkaji sektor industri apa saja yang akan mendapat fasilitas pengurangan pajak yang dihitung berdasarkan besar jumlah investasi yang ditanamkan (tax allowance). Jumlah pasti potongan pajak yang akan diberikan mulai dari 30% dan seterusnya. Hal ini diperkirakan dapat memberikan sentimen positif dan mendorong kegiatan investasi dalam negeri.
- Secara teknikal indeks hari Kamis (17/05), IHSG diprediksi bergerak di kisaran 5806-5910.

IDX Statistics	Closing
JCI	5,841.46
Transaction Value Regular Market (IDR tn)	7.313
Transaction Volume Regular Market (mn shares)	6,191
Foreign Net Buy (Sell) (IDR bn)	(709)
Foreign Net Buy (Sell)	(2.88)
Total Market Capitalization (IDR tn)	6,544.81

Other Indices	Closing	1-Day Chg (%)	YTD Chg (%)
LQ45	935.47	0.01	(13.33)
EIDO	24.52	128	(13.75)
IDX	2178	126	(12.32)
DOW JONES	24,768.93	0.25	0.20
S&P 500	2,722.46	0.41	183
NASDAQ	7,398.30	0.64	7.17
FTSE	7,734.20	0.15	0.60
NIKKEI	22,717.23	(0.44)	(0.21)
HANG SENG	31,110.20	(0.13)	3.98
STRAITS TIMES	3,533.05	(0.20)	3.82
KLSE	1,858.26	0.54	3.42

Currency Spot Rate	Rate (IDR)	1-Day Chg (%)	YTD Chg (%)
USD/IDR	14,075.00	0.04	3.66
EUR/IDR	16,650.89	0.28	2.36
JPY/IDR	127.66	0.24	5.59
SGD/IDR	10,508.45	0.52	3.37
AUD/IDR	10,600.10	106	(0.08)
GBP/IDR	19,093.54	0.75	3.89

Commodities	Price	Last Transaction	YTD Chg (%)
Crude Oil (USD/barrel)	71.70	7:59:11AM	18.65
Coal (USD/mn tons)	104.60	5/16/2018	3.77
Natural Gas (USD/mmBtu)	2.82	7:56:27 AM	(4.64)
Gold (USD/ounce)	1,290.31	8:09:11AM	(0.96)
Nickel (USD/mn tons)	14,500.00	8:09:05 AM	13.64
Tins (USD/mn tons)	20,725.00	5/16/2018	3.50
CPO (MYR/mn tons)	2,404.00	5/16/2018	(164)
Rubber (JPY/kg)	178.20	7:04:04 AM	(13.24)
Wheat (USD/bushel)	495.50	7:59:03 AM	16.04
Corn (USD/bushel)	399.25	7:55:59 AM	13.83

Top Buy: ADHI, ITMG

BoW: WSKT, TLKM

Source: Bloomberg, Sinarmas Investment Research

Daily Corporate and Industry News

Pemerintah memperluas pemberian insentif fiskal berupa libur pajak atau tax holiday kepada industri pionir dengan investasi di bawah Rp500 miliar untuk mendorong kegiatan ekspor dan impor. Tidak hanya mini tax holiday, pemerintah juga masih mengkaji sektor industri apa saja yang akan mendapat fasilitas pengurangan pajak yang dihitung berdasarkan besar jumlah investasi yang ditanamkan (tax allowance). Jumlah pasti potongan pajak yang akan diberikan mulai dari 30% dan seterusnya. Source: Bisnis Indonesia

Menteri Koordinator Bidang Perekonomian Darmin Nasution memastikan pemerintah telah merampungkan Sistem Perizinan Terpadu (Online Single Submission/OSS), untuk kemudahan berusaha di Indonesia. Pemerintah berencana meluncurkan operasional sistem ini pada Senin mendatang (21/5). Source: Investor Daily

Menteri Koordinator Bidang Perekonomian Darmin Nasution mengungkapkan, realisasi menyalurkan Kredit Usaha Rakyat (KUR) sampai April 2018 telah mencapai Rp 45,6 triliun atau 38% dari target setahun penuh yang sebesar Rp 120 triliun. Tahun ini, pemerintah menetapkan bunga KUR sebesar 7% pe tahun. Source: Investor Daily

Pemerintah menyerap dana sebesar Rp 4,05 triliun dari lelang enam seri Surat Berharga Syariah Negara (SBSN) pada Selasa (15/5) dengan total penawaran yang masuk sebesar Rp 9,1 triliun. Jumlah dana ini memenuhi target indikatif sebesar Rp 4 triliun. Source: Investor Daily

PT Pertamina (Persero) memperkirakan konsumsi BBM jenis bensin akan naik hingga 15,17% menjadi 103.8 kiloliter (kl) selama bulan puasa dan Hari Raya Idul Fitri tahun ini, seiring bertambahnya jumlah pemudik yang menggunakan kendaraan pribadi. Selain itu, Pertamina memastikan tidak akan menaikkan harga bahan bakar minyak umum ketika periode Idul Fitri nanti. Source: Investor Daily, Bisnis Indonesia

Pemerintah melalui Kementerian Energi dan Sumber Daya Mineral (ESDM) tengah mengkaji usulan penambahan subsidi untuk Bahan Bakar Minyak (BBM) khususnya solar. Kementerian Energi dan Sumber Daya Mineral (ESDM) menyarankan kepada Pertamina mengusulan tambahan subsidi Bahan Bakar Minyak (BBM) jenis solar sebesar Rp 1000 per liter, atau menjadi Rp 1500 per liter. Source: Investor Daily

Badan Pengelola Jaminan Sosial (BPJS) Kesehatan membukukan total pendapatan sebesar Rp74,25 triliun dengan beban operasional Rp84 triliun sepanjang 2017. Terdapat selisih Rp5,5 triliun. Source: Bisnis Indonesia

Jumlah nomor pelanggan kartu prabayar seluler yang telah berhasil registrasi ulang maupun registrasi baru hasil rekonsiliasi sampai dengan berakhirnya batas program registrasi ulang pada 30 April 2018 sebanyak 254,79 juta. Jumlah tersebut menunjukkan angka riil yang ideal jika dikomparasi dengan jumlah penduduk Indonesia 262 juta dan pengguna internet 143 juta jiwa. Source: Investor Daily

Berdasarkan data Statistik Sistem Keuangan Indonesia (SSKI) tercatat, rata-rata harian (RRH) volume transaksi di pasar uang antar bank (PUAB) rupiah mencapai Rp 21,52 triliun per Maret 2018. Jumlah tersebut lebih tinggi dari RRH volume transaksi sebesar Rp 13,15 triliun di Maret 2017. Source: Kontan

PT PLN (Persero) mengoperasikan 19 infrastruktur kelistrikan yang tersebar di wilayah Jawa Bagian Barat. Proyek dengan total senilai Rp 1,37 triliun itu merupakan bagian dari program 35.000 megawatt (MW). Beroperasinya infrastruktur tersebut akan menambah kehandalan listrik di Jawa Bagian Barat. Source: Investor Daily

Bank Negara Indonesia (BNI) menggandeng PT Adamobile Solutions Networks memanfaatkan teknologi blockchain untuk meningkatkan kinerja bisnis perbankan untuk produk trade finance dan remittance. Selain itu, pemanfaatan teknologi tersebut dapat membuat efisiensi pengeluaran perseroan sampai dengan 20%. Source: Investor Daily

Bank Tabungan Negara (BBTN) dan PT Solusi Transportasi Indonesia atau Grab Indonesia bekerjasama untuk mewujudkan keinginan para mitra pengemudi GrabBike memiliki rumah dengan berperan sebagai penyalur kredit kepemilikan rumah (KPR) subsidi bagi para mitra pengemudi GrabBike yang direkomendasikan oleh Grab. Source: Kontan

Daily Corporate and Industry News

Golden Energy Mines Tbk (GEMS) meraih pendapatan US\$272,60 juta hingga 31 Maret 2018 naik 92% dibandingkan pendapatan US\$141,97 juta tahun sebelumnya dengan laba bersih mencapai US\$ 48,07 juta atau naik 58% secara year on year (yoy). Source: IQPlus

Wijaya Karya Bangunan Gedung (WEGE) mencatatkan kinerja positif di kuartal I-2018 dengan meraup order book Rp 11,22 triliun, dengan nilai carry over dan kontrak baru masing-masing Rp 8,77 triliun dan Rp 2,44 triliun. Pencapaian order book itu setara 67% dari target sepanjang tahun ini senilai Rp 16,59 triliun. Adapun realisasi kontrak baru di kuartal I-2018 setara 31,22% dari target total kontrak baru tahun ini Rp 7,83 triliun. Source: Kontan

PT PP (PTPP) merilis surat berharga (SB) perpetual (perpetual bond) sebesar Rp 150 miliar. Dengan demikian, PP tercatat sebagai emiten di Bursa Efek Indonesia yang pertama kali menerbitkan perpetual bond. Source: Investor Daily

Impack Pratama Industri (IMPC), produsen dan distributor bahan bangunan dan plastik ini berencana menambah kapasitas produksi pabrik di tahun ini dan akan menambah varian produk baru dengan merek Alderon yang lebih ekonomis dan terjangkau agar dapat memperlebar segmen pasar. Source: Kontan

Jababeka (KIJA) membidik nilai pemasaran atau marketing sales Rp2,25 triliun dari tiga lokasi bisnis land development dan properti pada 2018. Target marketing sales yang dipasang berasal dari tiga lokasi yakni Cikarang Rp1,5 triliun, Kendal Rp500 miliar, dan Tanjung Langsung Rp250 miliar. Source: Bisnis Indonesia

Graha Layar Prima (BLTZ) menargetkan kenaikan pendapatan sebesar 25% sepanjang tahun ini, didorong oleh ekspansi dan pengembangan fasilitas bioskop milik perseroan. Selain itu, pada tahun ini perseroan menganggarkan belanja modal sebesar Rp500 miliar yang akan digunakan untuk penambahan dan renovasi bioskop CGV Cinemas. Source: Bisnis Indonesia

Medialoka Hermina (HEAL) berencana membangun sebanyak 12 rumah sakit baru untuk tiga tahun mendatang. Pembiayaan bersumber dari dana hasil penawaran umum perdana (initial public offering/IPO) saham senilai Rp 1,3 triliun. Perseroan akan memfokuskan pembangunan rumah sakit di luar Jawa dengan target empat unit tahun ini. Sedangkan ekspansi rumah sakit di area Jawa akan difokuskan pada 2019-2020. Perseroan juga akan menambah jumlah tempat tidur (bed) hingga 200 unit pada rumah sakit eksisting. Source: Investor Daily

Sky Energy Indonesia (JSKY) berencana menambah porsi ekspor naik hingga 47% dari porsi tahun lalu. Pada 2017, porsi tersebut masih sebesar 34% dan tahun ini akan ditingkatkan menjadi setengah dari total penjualan. Source: Investor Daily

PT Jaya Bersama Indo (JBI), pengelola jaringan restoran The Duck King, mengkaji rencana ekspansi ke Vietnam, Myanmar, dan Kamboja. Adapun saat ini, perseroan tengah memulai penawaran umum perdana (initial public offering/ IPO) saham dengan target perolehan dana Rp 625787 miliar. Source: Investor Daily

World Equity Indices

WORLD EQUITY INDICES

NO	TICKER	52-WEEK		CHANGE YTD		PER (x)		PBV (x)		MARKET CAP (Bn)	
		HIGH	LOW	POINT	%	2017	2018E	2017	2018E	Domain Currency	USD
America											
1	INDU Index	26,616.71	20,553.45	49.71	0.20	20.59	16.34	3.88	3.92	6,843.80	6,843.80
2	SPX Index	2,872.87	2,352.72	48.85	1.83	22.44	17.17	3.30	3.36	23,990.36	23,990.36
3	CCMP Index	7,637.27	5,996.82	494.91	7.17	38.24	22.30	3.80	3.97	11,588.14	11,588.14
4	SPTSX Index	16,421.42	14,785.78	(101.07)	(0.62)	19.78	15.83	1.91	1.94	2,455.27	1,918.48
5	MEXBOL Index	51,772.37	45,785.41	(2,934.65)	(5.95)	19.67	16.31	2.65	2.53	5,666.49	288.00
Europe											
6	SX5E Index	3,708.82	3,261.86	58.89	1.68	18.32	14.30	1.63	1.66	2,966.78	3,504.65
7	UKX Index	7,792.56	6,866.94	46.43	0.60	23.14	14.29	1.97	2.02	2,150.00	2,902.07
8	CAC Index	5,570.96	4,995.07	254.98	4.80	18.27	15.11	1.61	1.64	1,580.71	1,867.29
9	DAX Index	13,596.89	11,726.62	78.69	0.61	19.09	13.45	1.86	1.88	1,202.39	1,420.38
10	IBEX Index	11,048.00	9,327.60	67.10	0.67	15.08	13.19	1.47	1.47	626.44	740.01
11	FTSEMIB Index	24,544.26	20,537.35	1,880.88	8.61	26.72	12.85	1.18	1.17	548.64	648.11
12	AEX Index	572.81	505.92	20.55	3.77	18.93	15.90	1.90	1.92	680.61	804.00
13	SMI Index	9,616.38	8,501.17	(407.99)	(4.35)	24.59	15.65	2.59	2.61	1,085.92	1,086.14
Asia/Pacific											
14	AS51 Index	6,150.00	5,629.80	41.83	0.69	17.90	16.32	2.09	2.14	1,796.40	1,350.36
15	AS30 Index	6,256.50	5,670.70	40.84	0.66	18.90	16.85	2.00	2.05	1,955.49	1,469.94
16	SHSZ300 Index	4,403.34	3,383.89	(138.02)	(3.42)	16.58	13.01	2.05	2.10	28,934.84	4,541.29
17	SHASHR Index	3,757.20	3,165.11	(143.88)	(4.15)	16.87	12.48	1.80	1.84	32,647.19	5,123.94
18	SZASHR Index	2,140.56	1,734.00	(70.08)	(3.53)	29.07	20.10	3.12	3.16	23,043.98	3,616.73
19	HSI Index	33,484.08	25,025.05	1,191.05	3.98	13.70	12.00	1.39	1.42	20,117.75	2,562.77
20	HSCEI Index	13,962.53	10,204.48	730.82	6.24	9.15	8.20	1.05	1.08	12,956.29	1,650.48
21	SENSEX Index	36,443.98	30,247.60	1,331.05	3.91	24.53	18.60	3.12	3.22	62,299.87	920.38
22	NIFTY Index	11,171.55	9,341.65	210.40	2.00	23.76	17.92	3.12	3.19	77,629.34	1,146.85
23	JCI Index	6,693.47	5,577.52	(514.19)	(8.09)	24.56	14.93	2.58	2.34	6,544,807.42	466.25
24	LQ45 Index	1,132.92	910.08	(143.91)	(13.33)	21.16	15.60	3.39	3.10	4,168,647.42	296.98
25	KSE100 Index	53,127.24	37,736.73	1,829.72	4.52	9.00	9.43	1.47	1.37	7,427.76	64.26
26	NKY Index	24,129.34	19,239.52	(47.71)	(0.21)	19.38	16.49	1.89	1.94	396,736.96	3,603.75
27	NEY Index	376.09	308.19	(4.26)	(1.19)	16.02	13.92	1.38	1.42	450,294.56	4,090.24
28	TPX Index	1,911.31	1,547.99	(17.21)	(0.95)	16.34	14.16	1.41	1.45	677,294.98	6,152.19
29	FBM KLCI Index	1,896.03	1,708.48	61.45	3.42	16.40	16.67	1.67	1.64	1,127.96	284.23
30	NZSE Index	1,559.23	1,351.24	11.93	0.79	19.27	22.38	2.03	1.96	125.25	86.50
31	PCOMP Index	9,078.37	7,499.26	(688.86)	(8.05)	22.98	17.77	2.51	2.56	9,746.95	186.94
32	FSSTI Index	3,641.65	3,189.70	130.13	3.82	11.12	14.04	1.22	1.18	585.94	437.40
33	KOSPI Index	2,607.10	2,267.08	(7.67)	(0.31)	13.45	9.53	1.05	1.04	1,586,658.30	1,473.81
34	TWSE Index	11,270.18	9,895.65	254.71	2.39	15.56	14.11	1.75	1.74	32,441.23	1,086.41
35	SET Index	1,852.51	1,541.22	(3.09)	(0.18)	18.93	15.98	2.08	2.03	17,553.78	547.92
36	SET50 Index	1,223.67	979.23	214.9	1.89	17.53	15.82	2.26	2.21	11,872.93	370.60
37	VNINDEX Index	1,211.34	722.81	70.38	7.15	18.75	17.90	2.81	2.70	2,888,218.88	126.87

Source: Bloomberg, Sinarmas Investment Research

LQ45

LQ45 Index

LQ45 Index	16-May-18	52-WEEK		CHANGE YTD		PER (x)		PBV (x)		MARKET CAP (Bn)
		HIGH	LOW	POINT	%	2017	2018E	2017	2018E	
1 ADHI IJ	1,880	2,510	1,705	(5)	(0.27)	13.02	8.13	1.15	1.03	6,694.40
2 ADRO IJ	1,800	2,650	1,395	(60)	(3.23)	9.06	7.54	1.26	1.11	57,574.73
3 AKRA IJ	4,530	8,025	4,480	(1,820)	(28.66)	28.11	16.33	3.37	2.14	18,186.57
4 ANTM IJ	810	960	600	185	29.60	-	53.18	0.81	1.07	19,464.92
5 ASII IJ	6,900	9,150	6,650	(1,400)	(16.87)	17.82	13.32	2.72	2.02	279,336.52
6 BBKA IJ	22,375	24,700	16,800	475	2.17	23.17	21.17	4.11	3.68	551,655.83
7 BBNI IJ	8,000	10,175	6,350	(1,900)	(19.19)	13.56	9.47	1.87	1.39	149,189.25
8 BBRI IJ	3,070	3,920	2,735	(570)	(15.66)	15.34	11.43	2.67	2.02	378,671.64
9 BBTN IJ	2,860	3,890	2,320	(710)	(19.89)	12.49	8.41	1.75	1.23	30,287.40
10 BJBR IJ	2,060	2,990	1,920	(340)	(14.17)	19.20	13.22	2.31	1.85	19,974.36
11 BMRI IJ	6,850	9,050	5,900	(1,150)	(14.38)	18.09	12.77	2.24	1.67	319,666.67
12 BMTR IJ	545	755	478	(45)	(7.63)	-	-	0.88	-	7,738.25
13 BRPT IJ	2,230	2,720	1,375	(30)	(1.33)	22.34	17.65	2.16	1.14	31,130.32
14 BSDE IJ	1,645	1,965	1,445	(55)	(3.24)	6.62	10.15	1.29	1.15	31,660.82
15 BUMI IJ	266	412	166	(4)	(1.48)	2.57	3.16	-	-	17,390.80
16 EXCL IJ	1,810		1,710	(1,150)	(38.85)	85.16	25.71	1.46	0.86	19,345.21
17 GGRM IJ	69,000	86,400	61,925	(14,800)	(17.66)	20.80	15.84	3.82	2.89	132,762.07
18 HMSP IJ	3,710	5,550	3,230	(1,020)	(21.56)	43.54	31.74	16.13	12.25	431,540.07
19 ICBP IJ	8,300	9,275	7,900	(600)	(6.74)	27.31	23.34	5.31	4.49	96,793.84
20 INCO IJ	3,490	3,890	1,835	600	20.76	-	17.76	1.16	1.61	34,677.82
21 INDF IJ	6,425	9,000	6,075	(1,200)	(15.74)	16.17	12.43	2.15	1.65	56,414.24
22 INDY IJ	3,880	4,630	740	820	26.80	3.50	7.09	1.27	1.38	20,215.54
23 INTP IJ	18,500	23,950	15,550	(3,450)	(15.72)	43.45	32.77	3.29	2.63	68,102.79
24 JSMR IJ	4,070	6,775	4,010	(2,330)	(36.41)	21.11	14.75	3.08	1.72	29,539.54
25 KLBF IJ	1,340	1,795	1,325	(350)	(20.71)	32.96	24.37	5.96	4.25	62,812.66
26 LPKR IJ	388	805	374	(100)	(20.49)	18.09	9.04	0.49	0.41	8,957.82
27 LPPF IJ	8,950	15,950	8,100	(1,050)	(10.50)	15.29	12.48	12.53	6.87	26,115.37
28 MNCN IJ	1,275	1,970	1,200	(10)	(0.78)	11.78	10.44	1.86	1.67	18,202.03
29 MYRX IJ	131	198	101	21	19.09	-	-	-	-	11,358.12
30 PGAS IJ	1,925	2,860	1,365	175	10.00	20.77	9.80	0.99	0.98	46,664.90
31 PTBA IJ	3,500	3,590	1,810	1,040	42.28	5.79	8.70	1.91	2.34	40,322.31
32 PTPP IJ	2,250	3,370	2,000	(390)	(14.77)	11.26	7.87	1.43	1.11	13,949.77
33 PWON IJ	530	725	510	(155)	(22.63)	17.62	11.49	3.20	2.05	25,524.59
34 SCMA IJ	2,330	3,010	1,935	(150)	(6.05)	27.24	19.96	9.30	6.83	34,068.33
35 SMGR IJ	8,700	11,775	8,625	(1,200)	(12.12)	29.14	23.28	2.03	1.71	51,604.22
36 SRIL IJ	318	414	296	(62)	(16.32)	7.66	-	1.18	-	6,503.79
37 SSMS IJ	1,115	1,795	1,005	(385)	(25.67)	18.15	10.72	3.54	2.28	10,620.38
38 TLKM IJ	3,480	4,796	3,250	(919)	(20.89)	19.68	14.80	4.70	3.35	350,783.99
39 TPIA IJ	5,875	6,675	4,140	(125)	(2.08)	23.81	20.93	4.74	4.17	104,771.93
40 TRAM IJ	382	432	69	184	92.93	-	-	-	-	18,959.18
41 UNTR IJ	34,775	40,500	22,875	(625)	(1.77)	17.84	14.02	2.91	2.53	129,715.45
42 UNVR IJ	45,750	58,100	44,550	(10,150)	(18.16)	60.89	45.53	82.44	61.00	349,072.50
43 WIIA IJ	1,465	2,420	1,215	(85)	(5.48)	11.55	9.08	1.17	0.94	13,140.98
44 WSBP IJ	382	510	336	(26)	(6.37)	10.56	7.87	1.47	1.11	10,069.96
45 WSKT IJ	2,020	3,150	1,775	(190)	(8.60)	7.38	6.44	2.14	1.50	27,419.28

Source: Bloomberg, Sinarmas Investment Research

Macro data

Sectors

Description	1-Day (%)	5-Days (%)	1-M onth (%)	YTD (%)
Property	0.12	157	(10.92)	(8.98)
Basic Industry	(0.49)	160	(0.32)	1152
Trade	(0.19)	2.28	(4.27)	(2.86)
Finance	0.05	0.81	(8.39)	(8.65)
Miscellaneous Industry	(0.40)	(0.69)	(7.15)	(12.83)
Consumer	(0.76)	122	(8.15)	(15.50)
Infrastructure	2.19	(0.49)	(7.25)	(15.98)
Agriculture	(0.24)	(4.17)	(14.93)	(8.83)
Mining	101	5.68	(4.88)	14.57

Economic Indicators

Economic Parameters	Apr-18	Mar-18
Inflation YTD (in %)	109	3.61
Inflation YoY (in %)	3.41	3.40
Inflation MoM (in %)	0.10	0.20
Foreign Reserves (in USD bn)	124.90	126.00

FOREX	Spot Rate	1-Day (%)	1-M onth (%)	YTD (%)
USD/IDR	14,070.00	0.19	(2.16)	(3.66)
USD/CNY	6.37	0.09	(1.49)	2.12
USD/EUR	0.85	0.00	4.75	167
USD/JPY	110.35	0.05	(3.04)	2.12
USD/SGD	1.34	(0.04)	(2.16)	(0.32)
USD/AUD	1.33	(0.01)	3.33	3.86
USD/GBP	0.74	(0.38)	5.52	(0.23)

Lending and Deposit Rates	(in %)
JIBOR (in IDR)	6.25
LIBOR (in GBP)	0.93
SIBOR (in USD)	1.46
Indonesia 5-Year Government Bonds Yield	6.87
Indonesia 10-Year Government Bonds Yield	7.22
Indonesia 15-Year Government Bonds Yield	7.70

State Budget

INDICATOR	2016 LKPP	2017 APBNP	2018 RAPBN
GDP Growth (% YoY)	5,0%	5,2%	5,4%
Exchange rate (USD/IDR)	13307	13300	13500
Inflation (% YoY)	3%	4,3%	3,5%
3 Months SPN (%)	5,7%	5,2%	5,3%
Indonesian Crude Oil (USD/barrel)	40	45	48
Oil Lifting (thousands barrel/day)	829	815	800
Gas Lifting (thousands, BOE/day)	1.18	1.15	1.2
Total State Budget (in IDR trillion)	1556	1714	1878

Upcoming IPO

Company	Business	IPO Price (Rp)	Issued Shares (Mn)	Offering Date (2017)	Listing	Underwriter
Asuransi Tugu Pratama Indonesia			282.4	07/05/2018-09/05/2018	15-May-18	
MNC Studios International Tbk			1560.0	30/05/2018-04/06/2018	08-Jun-18	
Panca Mitra Multiperdana Tbk			857.1	28/05/2018-31/05/2018	07-Jun-18	
Sarimelati Kencana Tbk			604.4	17/05/2018-18/05/2018	23-May-18	

Dividend

Stock	DPS (Rp)	Status	Cum Date	Ex Date	Recording	Payment
ROTI	5.82		18/05/2018	21/05/2018	23/05/2018	08/06/2018
BEST	10		17/05/2018	18/05/2018	22/05/2018	06/06/2018
HITS	3		17/05/2018	18/05/2018	22/05/2018	05/06/2018
IGAR	4		17/05/2018	18/05/2018	22/05/2018	08/06/2018
ISAT	73		17/05/2018	18/05/2018	22/05/2018	08/06/2018
KBLM	10		17/05/2018	18/05/2018	22/05/2018	07/06/2018
PGLI	1		17/05/2018	18/05/2018	22/05/2018	07/06/2018
PSSI	5		17/05/2018	18/05/2018	22/05/2018	08/06/2018
SAME	1.7		17/05/2018	18/05/2018	22/05/2018	07/06/2018

Rights Issue

Ticker	Ratio	Price (Rp)	Cum Date	EX Date	Trading
BBNP	10 : 55	1,625	08/05/2018	09/05/2018	16/05/2018 - 22/05/2018
RBMS	69 : 19	216	23/03/2018	26/03/2018	02/04/2018 - 06/04/2018

Picks of The Day

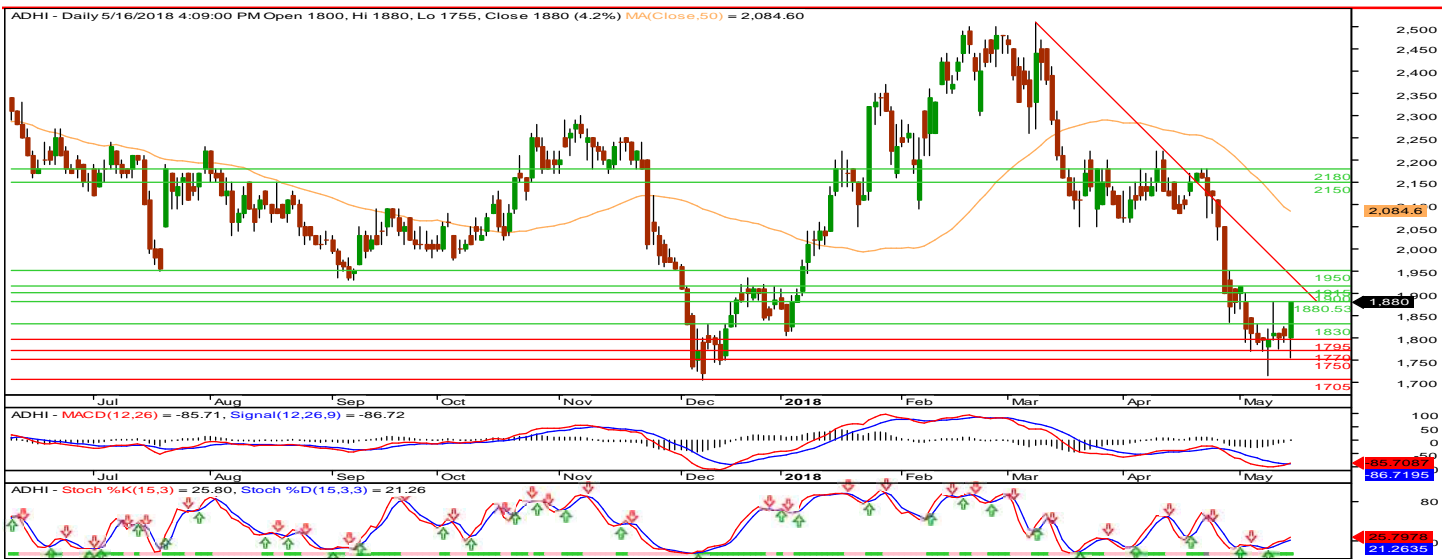

ADHI : TRADING BUY

ADHI berhasil break Resistance 1.880 dan berpeluang melanjutkan penguatan dan menguji Resistance 1.900, 1.915 dan 1.950 dalam jangka pendek. Namun, jika ADHI gagal break dan bertahan di Resistance 1.915 maka ADHI akan mencoba Support 1.880, 1.845 dan 1.830. ADHI dilihat dari Indikator MACD dan Stoc osc masih mengindikasikan pola Uptrend.

Entry point : 1.880 — 1.900
 Exit point : 1.915 (1.9%), 1.950 (3.7%)
 Stop Loss : 1.845 (-1.9%)

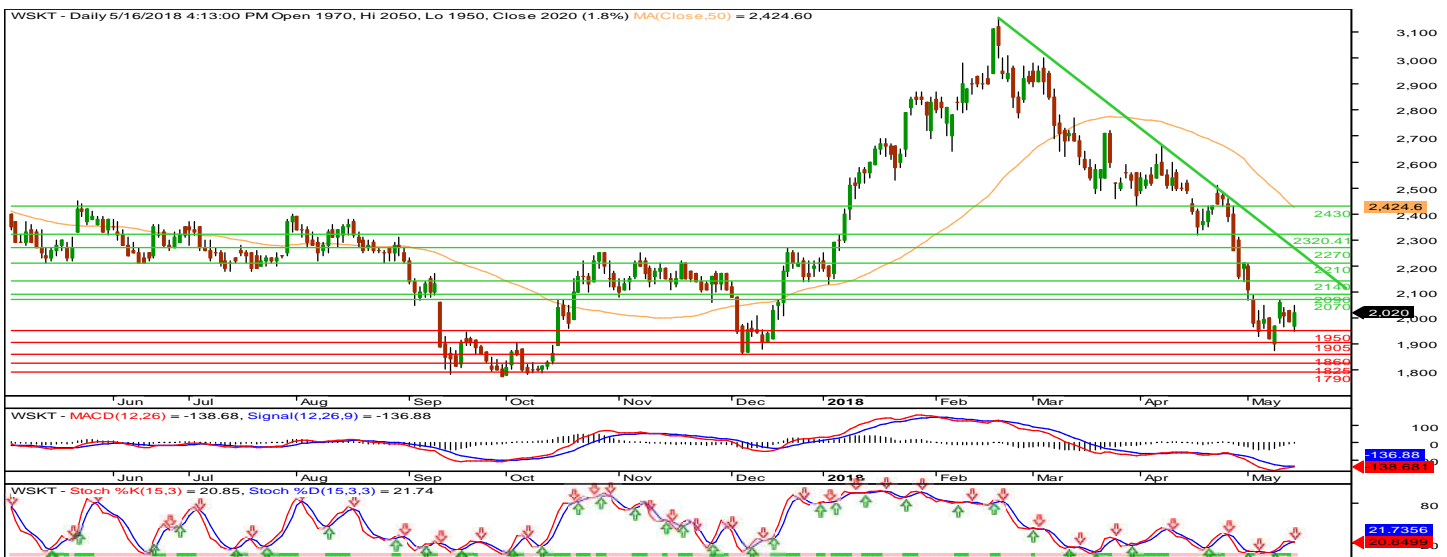

WSKT : BUY ON WEAKNESS

WSKR belum berhasil break diatas Resistance 2.070 dan berpeluang menguji Support 1.985, 1.950 dan 1.905 dalam jangka pendek. Namun, Jika WSKT berhasil break dan bertahan di Resistance 2.070 maka WSKT akan mencoba Resistance 2.090, 2.140 dan 2.210. WSKT dilihat dari indikator MACD mengindikasikan pola Golden cross.

Entry point : 1.985 — 2.020
 Exit point : 2.070 (2.5%), 2.140 (6.9%)
 Stop Loss : 1.950 (-1.8%)

Picks of The Day

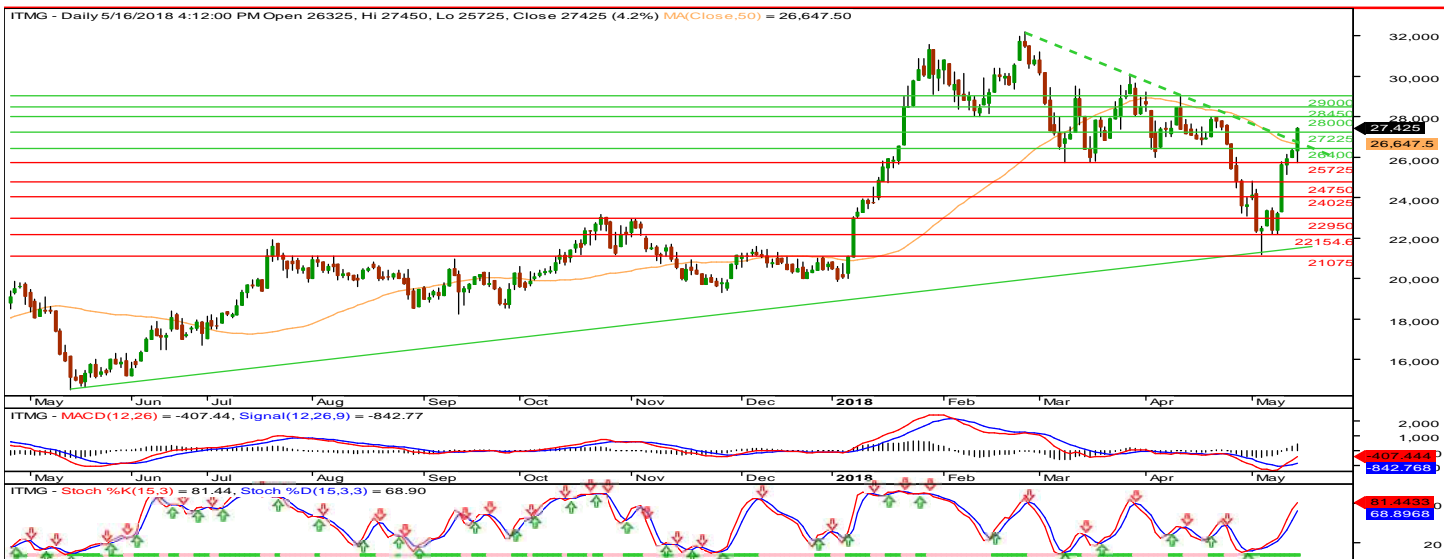

ITMG : TRADING BUY

ITMG berhasil break Resistance 27.225 dan berpeluang melanjutkan penguatan dan menguji Resistance 28.000, 28.450 dan 29.000 dalam jangka pendek. Namun, Jika ITMG gagal break dan bertahan diatas Resistance 28.000 maka ITMG akan kembali mencoba Support di 27.600, 27.225 dan 26.400. ITMG dilihat dari indikator MACD dan Stoc osc mengindikasikan pola Uptrend.

Entry point : 27.425 — 27.600
 Exit point : 28.000 (2.1%), 28.450 (3.7%)
 Stop Loss : 27.225 (-0.7%)

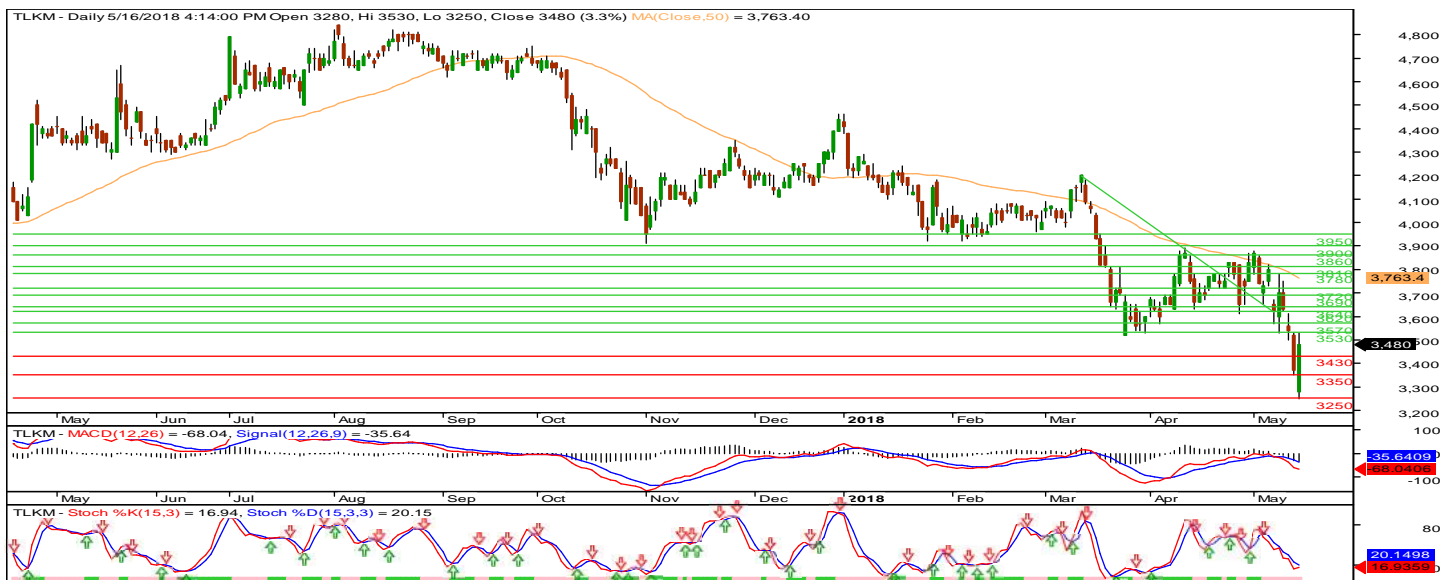

TLKM : BUY ON WEAKNESS

TLKM belum berhasil break Resistance 3.570 dan berpeluang menguji Support 3.430, 3.350 dan 3.250 dalam jangka pendek. Namun, jika TLKM berhasil break dan bertahan diatas Resistance 3.570 maka TLKM akan mencoba break Resistance 3.620, 3.640 dan 3.690. Indikator Stoc osc mengindikasikan pola Reversal.

Entry point : 3.430 — 3.480
 Exit point : 3.570 (4.1%), 3.620 (5.5%)
 Stop Loss : 3.350 (-2.3%)

PT Sinarmas Sekuritas

Sinarmas Land Plaza Tower 3, 6th Fl.
Jl. M. H. Thamrin no. 51
Tel: +62 21 392 5550
Fax: +62 21 392 5540
research@sinarmassekuritas.co.id
www.sinarmassekuritas.co.id

Equity Research Team

HEAD OF RESEARCH

Evan Lie Hadiwidjaja
Banking, Automotive
Tel: +62 21 3925550 Ext: 610
evan.hadiwidjaja@sinarmassekuritas.co.id

SENIOR EQUITY ANALYST

Wilbert
Consumer Goods, Plantation, Pulp and Paper
Tel: +62 21 3925550 Ext: 611
wilbert@sinarmassekuritas.co.id

EQUITY ANALYST

Richard Suherman
Commodities
Tel: +62 21 3925550 Ext: 610
richard.suherman@sinarmassekuritas.co.id

EQUITY ANALYST

Richardson Raymond
Property, Industrial Estate
Tel: +62 21 3925550 Ext: 159
richardson.raymond@sinarmassekuritas.co.id

RESEARCH ASSOCIATE

Paulina
Retail, Cement
Tel: +62 21 3925550 Ext: 610
paulina@sinarmassekuritas.co.id

RESEARCH ASSOCIATE

Anthony Angkawijaya
Construction, Petrochemical, Healthcare
Tel: +62 21 3925550 Ext: 611
anthony.angkawijaya@sinarmassekuritas.co.id

RESEARCH ASSOCIATE

Kenji Fanata
Telecommunication, Tobacco, Poultry, Media
Tel: +62 21 3925550 Ext: 611
kenji.fanata@sinarmassekuritas.co.id

TECHNICAL ANALYST

Eddy Wijaya
Tel: +62 21 3925550 Ext: 159
eddy.wijaya@sinarmassekuritas.co.id

DISCLAIMER

This material is issued by PT Sinarmas Sekuritas, a member of Indonesia Stock Exchanges, represent the opinion of PT Sinarmas Sekuritas, derived its judgment from sources deemed reliable, however, PT Sinarmas Sekuritas and its affiliated cannot guarantee its accuracy and completeness. PT Sinarmas Sekuritas or its affiliates may be involved in transactions contrary to any opinion herein or have positions in the securities recommended herein and may seek or will seek investment banking or other business relationships with the companies in this material. PT Sinarmas Sekuritas, its employees and its affiliates, expressly disclaim any and all liability for representation or warranties, expressed or implied, here in or omission there from or for any loss how so ever arising from any use of this material or its contents or otherwise arising in connection there with. Opinion expressed in this material are our present view and are subject to change without notice. For further information please contact our number +62 21 392 5550 or fax +62 21 392 2320.