

Tuesday, April 17, 2018

Sinarmas Investment Research

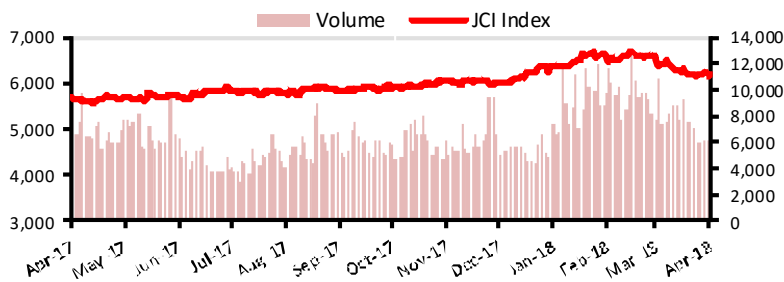

IHSG turun sebanyak 40.5 poin (0.64%) ke level 6270.33. Sementara LQ45 turun sebanyak 11.3 poin (1.1%) ke level 1022.64. Foreign net sell sebesar Rp 620.68 miliar.

Today's Market:

- IHSG diperkirakan bergerak menguat. Bursa AS ditutup menguat pada perdagangan Senin (17/04) ditengah optimisme pasar mengenai laba kuartal pertama. Mata uang rupiah bergerak stabil terhadap dollar AS di level Rp 13,768. Untuk harga crude oil turun ke level USD 66.58 per barrel, dan harga batubara turun ke level 93 per juta ton. 10Yr Government Bonds Yield turun ke level 6.61%.
- Dari dalam negeri, BPS mencatat nilai ekspor Indonesia mencapai US\$ 15,6 miliar, naik 10,24% dari bulan sebelumnya. Ini merupakan nilai ekspor tertinggi dalam lima tahun terakhir dengan neraca perdagangan surplus US\$ 1,09 miliar. Kementerian Perdagangan optimistis surplus perdagangan akan berlanjut ditengah perang dagang AS dan China.
- Sepanjang kuartal I/2018 pemerintah mencatat jumlah pengeluaran senilai Rp25,3 triliun untuk subsidi energi dan pembayaran tunggakan utang subsidi tahun 2017 yang terdiri dari subsidi BBM sebesar Rp15,6 triliun dan subsidi listrik Rp9,6 triliun.
- Sehubungan dengan emiten, UNTR mencatatkan hasil kuartal I-2018 yang memuaskan, baik dalam penjualan Komatsu dan kontrak mining. UNTR membagikan dividen sebesar Rp 611 per lembar saham, cum date pada tanggal 6 April 2018.
- Secara teknikal indeks hari Selasa (16/04), IHSG diprediksi bergerak di kisaran 6264-6327.

IDX Statistics	Closing
JCI	6,286.75
Transaction Value Regular Market (IDR tn)	4.32
Transaction Volume Regular Market (mn shares)	5,698
Foreign Net Buy (Sell) (IDR bn)	(551)
Foreign Net Buy (Sell)	(197)
Total Market Capitalization (IDR tn)	7,02179

Other Indices	Closing	1-Day Chg (%)	YTD Chg (%)
LQ45	1,027.15	0.44	(4.84)
EIDO	27.50	0.66	(3.27)
IDX	24.18	0.79	(2.66)
DOW JONES	24,573.04	0.87	(0.59)
S&P 500	2,677.84	0.81	0.16
NASDAQ	7,156.29	0.70	3.66
FTSE	7,198.20	(0.91)	(6.37)
NIKKEI	21,835.53	0.26	(4.08)
HANG SENG	30,315.59	(1.60)	133
STRAITS TIMES	3,497.19	(0.12)	2.77
KLSE	1,878.76	0.55	4.56

Currency Spot Rate	Rate (IDR)	1-Day Chg (%)	YTD Chg (%)
USD/IDR	13,768.00	0.04	155
EUR/IDR	17,063.95	0.52	4.87
JPY/IDR	128.64	0.48	6.42
SGD/IDR	10,518.19	0.28	3.50
AUD/IDR	10,725.25	0.24	124
GBP/IDR	19,750.47	0.66	7.29

Commodities	Price	Last Transaction	YTD Chg (%)
Crude Oil (USD/barrel)	66.58	7:59:46 AM	10.20
Coal (USD/mn tons)	93.00	4/16/2018	(7.74)
Natural Gas (USD/mmBtu)	2.74	7:59:54 AM	(7.38)
Gold (USD/ounce)	1,348.69	8:09:50 AM	3.52
Nickel (USD/mn tons)	14,175.00	8:09:45 AM	1109
Tins (USD/mn tons)	21,060.00	8:08:46 AM	5.17
CPO (MYR/mn tons)	2,362.00	4/16/2018	(3.36)
Rubber (JPY/kg)	170.80	4/16/2018	(6.85)
Wheat (USD/bushel)	463.00	7:59:53 AM	8.43
Corn (USD/bushel)	382.50	7:57:09 AM	9.05

Top Buy: BWPT, AKRA, BBTN, HRUM

Source: Bloomberg, Sinarmas Investment Research

Daily Corporate and Industry News

Komisi Penyediaan Percepatan Infrastruktur Prioritas menyatakan 14 Proyek Strategis Nasional (PSN) senilai Rp 264 triliun tidak akan dilaksanakan karena tidak bisa memulai konstruksi atau financial close pada kuartal ketiga 2019. Source: Bisnis Indonesia

PT Pertamina (Persero) akan menambah jumlah SPBU yang mendistribusikan Pertamax Turbo menjelang Asian Games 2018, yakni sebanyak 30% unit dari total SPBU di kota yang menjadi lokasi gelaran olahraga ini. Hal ini karena Pertamax Turbo merupakan satu-satunya bahan bakar minyak (BBM) yang memenuhi standar Euro-4.

Indeks Pembangunan Manusia (IPM) Indonesia pada 2017 tercatat 70.81, meningkat sebesar 0,63 poin atau 0,90% dibandingkan dengan tahun 2018. Source: Bisnis Indonesia

Sepanjang kuartal I/2018 pemerintah mencatat jumlah pengeluaran senilai Rp25,3 triliun untuk subsidi energi dan pembayaran tunggakan utang subsidi tahun 2017 yang terdiri dari subsidi BBM sebesar Rp15,6 triliun dan subsidi listrik Rp9,6 triliun. Source: Bisnis Indonesia

Badan Pusat Statistik (BPS) mencatat, sepanjang Maret 2018, nilai ekspor Indonesia mencapai US\$ 15,58 miliar naik 10,24% dari bulan sebelumnya. Ini merupakan nilai ekspor tertinggi dalam lima tahun terakhir dengan neraca perdagangan surplus US\$ 1,09 miliar. Kementerian Perdagangan optimistis surplus perdagangan pada Maret 2018 sebesar US\$1,09 miliar akan berlanjut karena perang dagang antara AS dan China. Source: Kontan, Bisnis Indonesia

Ekonomi China diperkirakan akan melambat pada kuartal I/2018 berdasarkan survei Reuters yang menyatakan pertumbuhan domestik bruto (PDB) turun menjadi 6,6% dari 6,8% di kuartal IV/2017. Pelemahan tersebut diprediksi terjadi karena tekanan pemerintah dalam menurunkan resiko keuangan dan polusi industri yang membuat aktivitas ekonomi lebih sedikit. Source: Bisnis Indonesia

India berniat menaikkan tarif impor harga minyak sawit mentah atau crude palm oil (CPO) dari 15% menjadi 44% yang dapat membebani harga CPO. Source: Kontan

Kemhub memperkirakan pembangunan Pelabuhan Patimban di Subang, Jawa Barat, dimulai pada Mei 2018. Saat ini, proyek senilai total Rp 43,2 triliun hasil kerja sama pemerintah Indonesia dan Jepang itu edang dalam proses tender kontraktor. Source: Investor Daily

SKK Migas menyatakan realisasi rata-rata produksi siap jual (lifting) minyak tahun ini diperkirakan hanya mencapai 97% dari target Anggaran Pendapatan dan Belanja Negara (APBN) 2018 sebesar 800 ribu barel per hari (bopd). Source: Investor Daily

Kemenkominfo memastikan proses penataan ulang (refarming) band frekuensi 2,1 Ghz telah selesai dilakukan. Bahkan, proses refarming ini selesai lebih cepat dari waktu yang ditargetkan oleh Kemkominfo, yaitu 25 April 2018. Source: Investor Daily

Kementerian ESDM mengungkapkan proyek ketenagalistrikan 35.000 megawatt (MW) berjalan sesuai rencana. Hingga awal April ini progres proyek tersebut telah mencapai 40%. Begitu pula dengan lanjutan pembangunan proyek fast track program (FTP) 1 dan 2. Source: Investor Daily

Kementerian ESDM mengungkapkan penyerapan batu bara dalam negeri (domestic market obligation/ DMO) hingga Maret kemarin mencapai 21,94 juta ton. Realisasi itu peningkatannya sekitar 2% dibandingkan periode yang sama tahun lalu. Source: Investor Daily

Industri kaca lembaran mulai merasakan serbuan impor dari Malaysia. Sejak 2017, produk kaca lembaran impor sudah masuk pasar dalam negeri sebanyak 96 ribu ton, dengan impor dari Malaysia mencapai 24 ribu ton. Source: Investor Daily

Elnusa (ELSA) tahun ini menargetkan pendapatan diatas Rp 5 triliun tumbuh 0,40% dibandingkan pendapatan 2017 yang senilai Rp 4,98 triliun. Source: Kontan

Timah (TINS) tahun ini menargetkan produksi hilir pertimahan melalui tin chemical dan tin solder sebesar 6.000 ton, naik 20% dibandingkan produksi tahun 2017 sebesar 5.000 ton. Source: Kontan

Daily Corporate and Industry News

Agung Podomoro Land (APLN) membukukan marketing sales sekitar Rp600 miliar pada kuartal I 2018, naik 100% dari kuartal I 2017. Source: Bisnis Indonesia

PT Pembangunan Perumahan (PTPP), Wijaya Karya (WIKA), Jasa Marga (JSMR), dan Waskita Toll Road (WTR) lulus prakualifikasi pelelangan perusahaan jalan tol Semarang-Demak senilai Rp20-21 triliun yang ditargetkan pembangunan dimulai September 2018. Source: Bisnis Indonesia

United Tractors (UNTR) sepanjang tahun 2018 telah menyerap capital expenditure (capex) sekitar Rp 2,5 triliun atau 22% dari total anggaran capex sebesar Rp 11,7 triliun. Capex tahun ini meningkat 42% dibandingkan anggaran tahun lalu. Source: Kontan

Lippo Karawaci (LPKR) mencatatkan peningkatan pada pendapatan tahun 2017 sebesar 0,9% menjadi Rp 11 triliun. Laba tahun berjalan turun 30,2% menjadi Rp 857 miliar. Source: Investor Daily

Lippo Cikarang (LPCK) mencatatkan penurunan pendapatan sebesar 2,84% menjadi Rp 1,5 triliun. Beban usaha meningkat sebesar 45,2% menjadi Rp 278 miliar. Laba tahun berjalan turun sebesar 31,85% menjadi Rp 368 miliar. Source: Investor Daily

Petrosea (PTRO) telah membukukan pendapatan US\$ 92,5 juta sepanjang triwulan pertama 2018, naik 58,23% year on year (yoy) dibandingkan dengan pendapatan periode yang sama tahun lalu yakni US\$ 58,46 juta. Source: Kontan

Intiland Development hingga kuartal pertama 2018 mencatatkan pra penjualan atau marketing sales sebesar Rp 966 miliar. Jumlah tersebut setara empat kali lipat pencapaian periode yang sama tahun lalu, yakni hanya sekitar Rp 236 miliar. Source: Kontan

Jasa Marga (JSMR) mengangkat Adrian Priohutomo sebagai Direktur Pengembangan. Menurut Deputi Bidang Usaha Konstruksi dan Sarana dan Prasarana Perhubungan Kementerian Badan Usaha Milik Negara (BUMN) Ahmad Bambang, JSMR menargetkan kontribusi pendapatan non-tol sebesar 30% kedepannya dibandingkan 7,73% pada tahun 2017. Source: Bisnis Indonesia

Indosat (ISAT) berencana untuk menawarkan surat utang atau obligasi berkelanjutan II Indosat tahap III tahun 2018 senilai 2,72 triliun yang akan memasuki masa penawaran umum pada 26-27 April 2018. ISAT menjanjikan kecepatan akses data naik 50% setelah pengoperasian blok spektrum baru di rentang frekuensi 2,1 GHz yang akan mulai digunakan 1 Mei Source: Kontan, Bisnis Indonesia

United Tractors (UNTR) akan membagikan dividen sebesar Rp 611 per saham dengan total dividen mencapai Rp 2,3 triliun, tanggal cum jatuh pada 26 April 2018. Source: Kontan

PT Surya Pertiwi Tbk berencana untuk menggelar penawaran umum perdana (IPO) dengan menawarkan 700 juta saham atau 26% dari modal ditempatkan dan disetor penuh. Harga IPO Surya Pertiwi berkisar Rp 1.160 - Rp 1.520 per saham. Source: Kontan

Timah (TINS) menyetujui pembagian dividen tunai sebanyak 35% atau sekitar Rp 175,8 miliar, dari total laba bersih 2017 sebesar Rp 502,4 miliar. Source: Kontan

World Equity Indices

WORLD EQUITY INDICES

NO	TICKER	52-WEEK		CHANGE YTD		PER (x)		PBV (x)		MARKET CAP (B n)	
		HIGH	LOW	POINT	%	2017	2018E	2017	2018E	Domain Currency	USD
America											
1	INDU Index	26,616.71	20,379.55	(146.78)	(0.59)	20.60	16.61	3.88	3.87	6,737.75	6,737.75
2	SPX Index	2,872.87	2,332.51	4.23	0.16	22.32	17.14	3.30	3.26	23,670.67	23,670.67
3	CCMP Index	7,637.27	5,818.20	252.90	3.66	37.35	21.87	3.80	3.58	11,247.06	11,247.06
4	SPTSX Index	16,421.42	14,785.78	(908.75)	(5.61)	19.85	15.23	1.91	1.88	2,344.25	1,864.22
5	MEXBOL Index	51,772.37	45,785.41	(920.03)	(1.86)	19.54	16.90	2.65	2.74	5,918.55	328.78
Europe											
6	SX5E Index	3,708.82	3,261.86	(62.92)	(1.80)	18.25	13.79	1.63	1.65	2,867.23	3,550.49
7	UKX Index	7,792.56	6,866.94	(489.57)	(6.37)	23.14	13.67	1.97	2.00	1,998.20	2,862.42
8	CAC Index	5,567.03	4,980.41	0.40	0.01	18.16	14.65	1.60	1.62	1,509.78	1,869.56
9	DAX Index	13,596.89	11,726.62	(526.23)	(4.07)	19.01	12.87	1.86	1.86	1,162.13	1,439.07
10	IBEX Index	11,184.40	9,327.60	(277.80)	(2.77)	15.07	12.91	1.47	1.48	618.14	765.45
11	FTSEM IB Index	24,050.15	19,442.71	1,475.97	6.75	27.42	12.95	1.18	1.21	535.62	663.25
12	AEX Index	572.81	505.92	2.04	0.37	18.78	15.57	1.90	1.93	657.51	814.19
13	SMI Index	9,616.38	8,491.61	(655.33)	(6.99)	24.59	15.33	2.59	2.54	1,061.98	1,107.50
Asia/Pacific											
14	AS51 Index	6,150.00	5,629.80	(223.79)	(3.69)	17.90	15.72	2.09	2.06	1,715.00	1,334.27
15	AS30 Index	6,256.50	5,670.70	(234.31)	(3.80)	18.90	16.16	2.00	1.97	1,869.62	1,454.56
16	SHSZ300 Index	4,403.34	3,312.89	(222.00)	(5.51)	16.64	12.65	2.05	1.93	28,202.26	4,480.39
17	SHASHR Index	3,757.20	3,158.89	(205.84)	(5.94)	16.84	12.11	1.79	1.71	3,194.21	5,075.65
18	SZASHR Index	2,140.56	1,734.00	(78.06)	(3.93)	29.07	19.63	3.12	3.03	22,922.18	3,641.56
19	HSI Index	33,484.08	23,723.87	396.44	1.33	13.70	11.65	1.39	1.33	19,661.67	2,504.67
20	HSCEI Index	13,962.53	9,882.17	298.83	2.55	9.14	7.84	1.05	1.00	12,661.40	1,612.92
21	SENSEX Index	36,443.98	29,241.48	248.60	0.73	24.53	18.18	3.11	2.91	60,449.82	923.33
22	NIFTY Index	11,171.55	9,075.15	(2.35)	(0.02)	23.76	17.64	3.11	2.91	76,249.50	1,164.66
23	JCI Index	6,693.47	5,577.49	(68.91)	(1.08)	24.17	16.18	2.57	2.58	7,021,790.21	509.60
24	LQ45 Index	1,132.92	916.85	(52.24)	(4.84)	21.08	17.01	3.39	3.40	4,577,250.30	332.19
25	KSE100 Index	53,127.24	37,736.73	5,210.76	12.88	9.00	10.13	1.47	1.54	7,956.67	68.85
26	NKY Index	24,129.34	18,224.68	(929.41)	(4.08)	19.39	15.83	1.89	1.82	383,289.82	3,578.13
27	NEY Index	376.09	290.58	(16.56)	(4.63)	16.02	13.49	1.38	1.32	435,007.74	4,060.94
28	TPX Index	1,911.31	1,452.15	(81.34)	(4.48)	16.33	13.78	1.41	1.35	654,013.25	6,105.43
29	FBM KLCI Index	1,880.56	1,708.48	81.95	4.56	16.40	16.68	1.67	1.69	1,138.66	293.05
30	NZSE Index	1,539.52	1,320.52	(15.31)	(1.01)	19.27	21.61	2.03	2.02	122.48	90.21
31	PCOMP Index	9,078.37	7,493.96	(688.17)	(8.04)	22.99	17.44	2.51	2.46	9,696.58	186.20
32	FSSTI Index	3,611.69	3,113.90	94.27	2.77	11.09	14.03	1.22	1.21	582.22	444.11
33	KOSPI Index	2,607.10	2,133.82	(10.00)	(0.41)	13.42	9.58	1.05	1.04	1,582,551.81	1,476.47
34	TWSE Index	11,270.18	9,622.25	311.69	2.93	15.57	14.06	1.75	1.72	32,760.98	1,115.53
35	SET Index	1,852.51	1,531.68	13.46	0.77	18.91		2.08	2.06	17,708.59	567.58
36	SET50 Index	1,223.67	976.94	31.24	2.75	17.53	15.83	2.26	2.24	11,964.56	383.48
37	VNINDEX Index	1,211.34	705.55	164.25	16.69	18.85	19.43	2.81	2.77	3,118,636.29	136.99

Source: Bloomberg, Sinar Mas Investment Research

LQ45

LQ45 Index

LQ45 Index	16-Apr-18	52-WEEK		CHANGEYTD		PER (x)		PBV (x)		M MARKET CAP (Bn)
		HIGH	LOW	POINT	%	2017	2018E	2017	2018E	
1 ADHI IJ	2,080	2,510	1,705	195	10.34	13.02	9.13	1.15	1.14	7,406.57
2 ADRO IJ	2,100	2,650	1,395	240	12.90	9.06	8.97	1.26	1.32	67,170.52
3 AKRA IJ	5,800	8,025	5,400	(550)	(8.66)	28.11	19.27	3.37	2.73	23,285.23
4 ANTM IJ	865	960	595	240	38.40	109.95	66.09	0.81	1.16	20,786.61
5 ASII IJ	7,600	9,350	7,050	(700)	(8.43)	17.78	14.55	2.72	2.23	307,674.98
6 BBKA IJ	22,750	24,700	16,700	850	3.88	23.17	21.55	4.11	3.76	560,901.46
7 BBNI IJ	8,900	10,175	6,075	(1,000)	(10.10)	13.56	10.51	1.87	1.55	165,973.04
8 BBRI IJ	3,560	3,920	2,485	(80)	(2.20)	15.34	13.28	2.67	2.36	439,111.08
9 BBTN IJ	3,630	3,890	2,140	60	1.68	12.49	10.69	1.75	1.54	38,441.70
10 BJBR IJ	2,060	2,990	1,925	(340)	(14.17)	19.20	12.42	2.31	1.86	19,974.36
11 BMRI IJ	8,075	9,050	5,700	75	0.94	18.09	15.12	2.24	1.98	376,833.33
12 BMTR IJ	595	755	478	5	0.85	-	-	0.88	-	8,448.18
13 BRPT IJ	2,520	2,720	1,375	260	11.50	22.34	20.32	2.16	1.50	35,178.66
14 BSDE IJ	1,790	1,965	1,560	90	5.29	6.62	11.26	1.29	1.25	34,451.59
15 BUMI IJ	278	462	166	8	2.96	2.57	3.36	-	-	18,174.68
16 EXCL IJ	2,650	4,060	2,340	(310)	(10.47)	85.16	31.63	1.46	1.27	28,323.10
17 GGRM IJ	74,500	86,400	61,925	(9,300)	(11.10)	20.80	17.05	3.82	3.06	143,344.56
18 HMSP IJ	4,090	5,550	3,350	(640)	(13.53)	43.54	34.19	16.13	13.33	475,740.93
19 ICBP IJ	8,375	9,275	8,050	(525)	(5.90)	27.31	23.38	5.31	4.51	97,668.48
20 INCO IJ	3,250	3,890	1,835	360	12.46	-	16.85	1.16	1.48	32,293.10
21 INDF IJ	7,050	9,000	6,975	(575)	(7.54)	16.07	13.53	2.15	1.81	61,902.01
22 INDY IJ	3,710	4,630	690	650	21.24	3.50	6.90	1.27	1.35	19,329.81
23 INTP IJ	18,100	23,950	15,550	(3,850)	(17.54)	43.45	28.63	3.29	2.52	66,630.29
24 JSMR IJ	4,640	6,775	4,400	(1,760)	(27.50)	21.11	16.56	3.08	1.94	33,676.52
25 KLBF IJ	1,540	1,795	1,390	(150)	(8.88)	32.96	27.74	5.96	4.89	72,187.68
26 LPKR IJ	480	850	466	(8)	(1.64)	13.32	10.97	0.52	0.56	11,081.85
27 LPPF IJ	10,675	15,950	8,475	675	6.75	15.29	14.83	12.53	9.04	31,148.78
28 MNCN IJ	1,450	2,050	1,200	165	12.84	11.78	11.90	1.86	1.90	20,700.35
29 MYRX IJ	149	198	101	39	35.45	-	-	-	-	12,918.78
30 PGAS IJ	2,280	2,860	1,365	530	30.29	20.77	11.82	0.99	1.17	55,270.64
31 PTBA IJ	3,390	3,570	1,810	930	37.80	5.79	9.06	1.91	2.27	39,055.03
32 PTPP IJ	2,790	3,470	2,250	150	5.68	11.26	10.13	1.43	1.40	17,297.71
33 PWON IJ	620	725	560	(65)	(9.49)	17.62	13.54	3.20	2.40	29,858.95
34 SCMA IJ	2,720	3,010	1,935	240	9.68	27.24	23.69	9.30	8.21	39,770.76
35 SMGR IJ	10,025	11,775	8,600	125	1.26	29.14	23.00	2.03	1.92	59,463.49
36 SRIL IJ	334	414	282	(46)	(12.11)	7.66	4.85	1.18	0.93	6,831.03
37 SSMS IJ	1,430	1,795	1,365	(70)	(4.67)	18.15	13.75	3.54	2.93	13,620.75
38 TLKM IJ	3,700	4,840	3,520	(740)	(16.67)	19.86	15.23	4.74	3.55	372,959.99
39 TPIA IJ	6,175	6,675	4,140	175	2.92	23.81	22.41	4.74	4.49	110,121.99
40 TRAM IJ	398	432	69	200	101.01	-	-	-	-	19,753.29
41 UNTR IJ	34,950	40,500	22,875	(450)	(1.27)	17.84	14.61	2.91	2.58	130,368.22
42 UNVR IJ	51,525	58,100	44,325	(4,375)	(7.83)	60.89	50.23	82.44	66.81	393,135.75
43 WIIA IJ	1,695	2,430	1,490	145	9.35	9.47	10.42	1.17	1.10	15,204.07
44 WSBP IJ	420	520	336	12	2.94	10.56	8.54	1.47	1.20	11,071.69
45 WSKT IJ	2,410	3,150	1,775	200	9.05	5.30	8.48	2.14	1.73	32,713.11

Source: Bloomberg, SinarMas Investment Research

Macro data

Sectors

Description	1-Day (%)	5-Days (%)	1-Month (%)	YTD (%)
Property	(0.42)	(0.95)	(0.67)	2.8
Basic Industry	(0.09)	150	3.27	1196
Trade	(0.02)	0.69	104	123
Finance	0.12	2.10	(2.22)	(0.04)
Miscellaneous Industry	0.91	(111)	155	(6.65)
Consumer	0.97	0.17	(0.77)	(7.95)
Infrastructure	0.32	(143)	(153)	(8.91)
Agriculture	0.30	(155)	4.48	5.79
Mining	(0.52)	161	4.18	19.26

Economic Indicators

Economic Parameters	Mar-18	Feb-18
Inflation YTD (in %)	0.99	3.25
Inflation YoY (in %)	3.40	3.18
Inflation MoM (in %)	0.20	0.17
Foreign Reserves (in USD bn)	126.00	128.06

FOREX	Spot Rate	1-Day (%)	1-Month (%)	YTD (%)
USD/IDR	13,768.00	0.09	(0.02)	(1.55)
USD/CNY	6.28	(0.02)	0.93	3.67
USD/EUR	0.81	(0.05)	(0.41)	(3.07)
USD/JPY	107.02	0.09	(0.86)	5.30
USD/SGD	1.31	0.05	0.56	2.02
USD/AUD	1.28	(0.02)	(0.83)	0.30
USD/GBP	0.70	(0.04)	(2.23)	(5.82)

Lending and Deposit Rates	(in %)
JIBOR (in IDR)	5.95
LIBOR (in GBP)	106
SIBOR (in USD)	146
Indonesia 5-Year Government Bonds Yield	6.05
Indonesia 10-Year Government Bonds Yield	6.61

State Budget

INDICATOR	2016 LKPP	2017 APBNP	2018 RAPBN
GDP Growth (% YoY)	5,0%	5,2%	5,4%
Exchange rate (USD/IDR)	13307	13300	13500
Inflation (% YoY)	3%	4,3%	3,5%
3 Months SPN (%)	5,7%	5,2%	5,3%
Indonesian Crude Oil (USD/barrel)	40	45	48
Oil Lifting (thousands barrel/day)	829	815	800
Gas Lifting (thousands, BOE/day)	1.18	1.15	1.2
Total State Budget (in IDR trillion)	1556	1714	1878

Upcoming IPO

Company	Business	IPO Price (Rp)	Issued Shares (Mn)	Offering Date (2017)	Listing	Underwriter
Bank BRI Syariah Tbk			2623,0	02/05/2018-04/05/2018	09-May-18	
Bank Tabungan Pensiunan Nasional Syariah Tbk			770,4	18/04/2018-20/04/2018	26-Apr-18	
Dafam Property			400,0	18/03/2018-20/04/2018	27-Apr-18	
Gihon Telekomunikasi Indonesia Tbk			200,0	28/03/2018-03/04/2018	09-Apr-18	

Dividend

Stock	DPS (Rp)	Status	Cum Date	Ex Date	Recording	Payment
BBCA	175		12/04/2018	13/04/2018	17/04/2018	30/04/2018
BBCA	225		12/04/2018	13/04/2018	17/04/2018	30/04/2018
GMTD	16		12/04/2018	13/04/2018	17/04/2018	07/05/2018
JPFA	50		12/04/2018	13/04/2018	17/04/2018	23/04/2018
PPRE	5.52		12/04/2018	13/04/2018	17/04/2018	09/05/2018
DSNG	10		09/04/2018	10/04/2018	12/04/2018	26/04/2018
BTPN	100		06/04/2018	09/04/2018	11/04/2018	03/05/2018
SDRA	15		06/04/2018	09/04/2018	11/04/2018	03/05/2018
ARNA	12		05/04/2018	06/04/2018	10/04/2018	24/04/2018

Rights Issue

Ticker	Ratio	Price (Rp)	Cum Date	EX Date	Trading
RBMS	69 : 19	216	23/03/2018	26/03/2018	02/04/2018 - 06/04/2018
BPFI	100 : 791	500	19/03/2018	20/03/2018	26/03/2018 - 09/04/2018

Picks of The Day

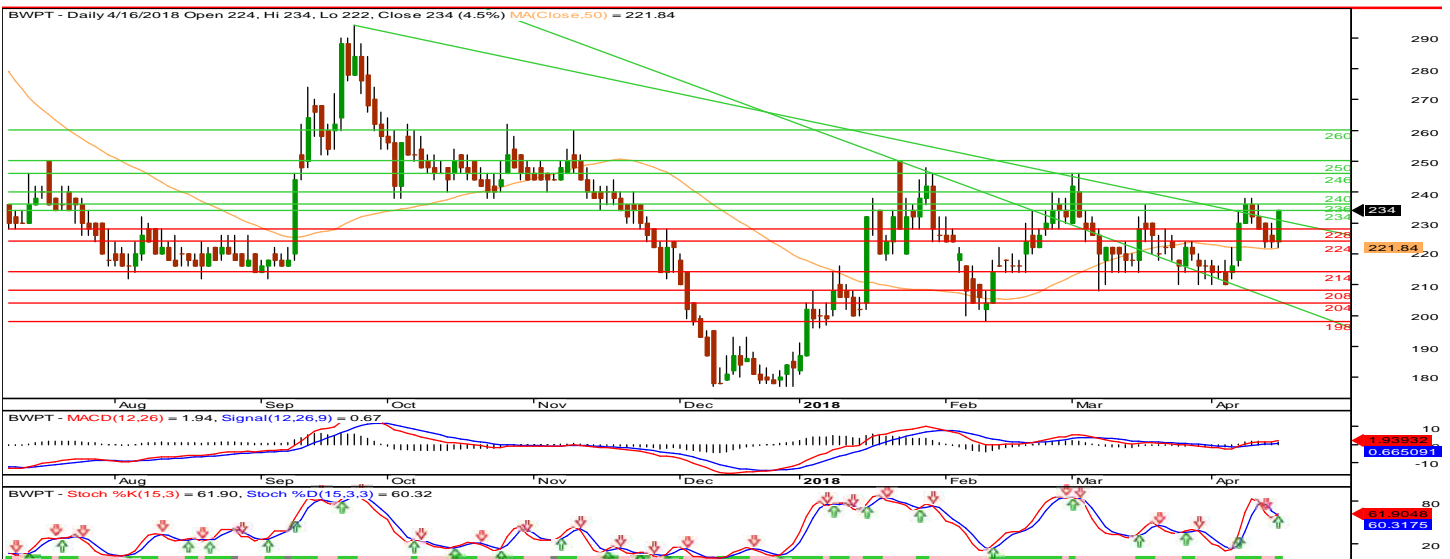

BWPT : TRADING BUY

BWPT telah berhasil break Trendline 230 dan berpeluang melanjutkan penguatan dan menguji Resistance 238, 246 dan 250 dalam jangka pendek. Namun, jika BWPT gagal break Resistance 240 maka BWPT akan mencoba break Support 230, 224 dan 222. BWPT dilihat dari Indikator Stoc osc mengindikasikan pola Golden cross.

Entry point : 234 — 236
 Exit point : 246 (5.1%), 250 (6.8%)
 Stop Loss : 224 (-4.3%)

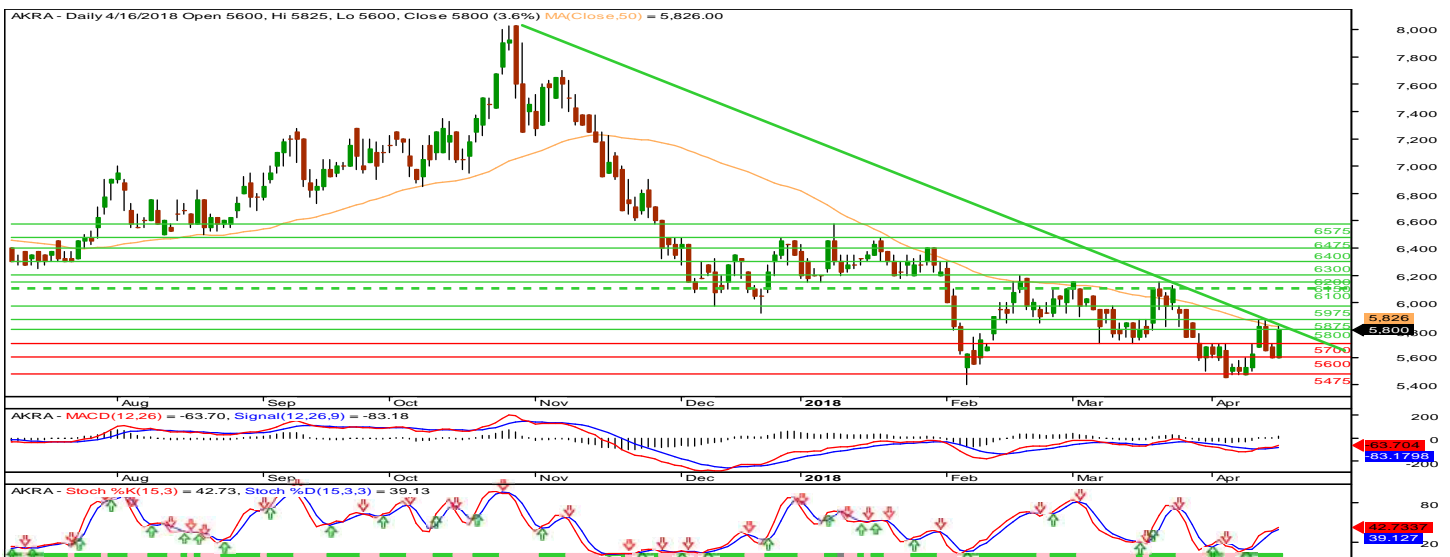

AKRA : TRADING BUY

AKRA telah berhasil break Resistance 5.800 dan berpeluang melanjutkan penguatan dan menguji Resistance 5.875, 5.975 dan 6.100 dalam jangka pendek. Namun, Jika AKRA gagal break Resistance 5.875 maka AKRA akan mencoba Support 5.800, 5.700 dan 5.600. AKRA dilihat dari Indikator MACD dan Stoc osc mengindikasikan pola Uptrend.

Entry point : 5.800 — 5.825
 Exit point : 5.875 (1.3%), 5.975 (3.0%)
 Stop Loss : 5.700 (-1.7%)

Picks of The Day

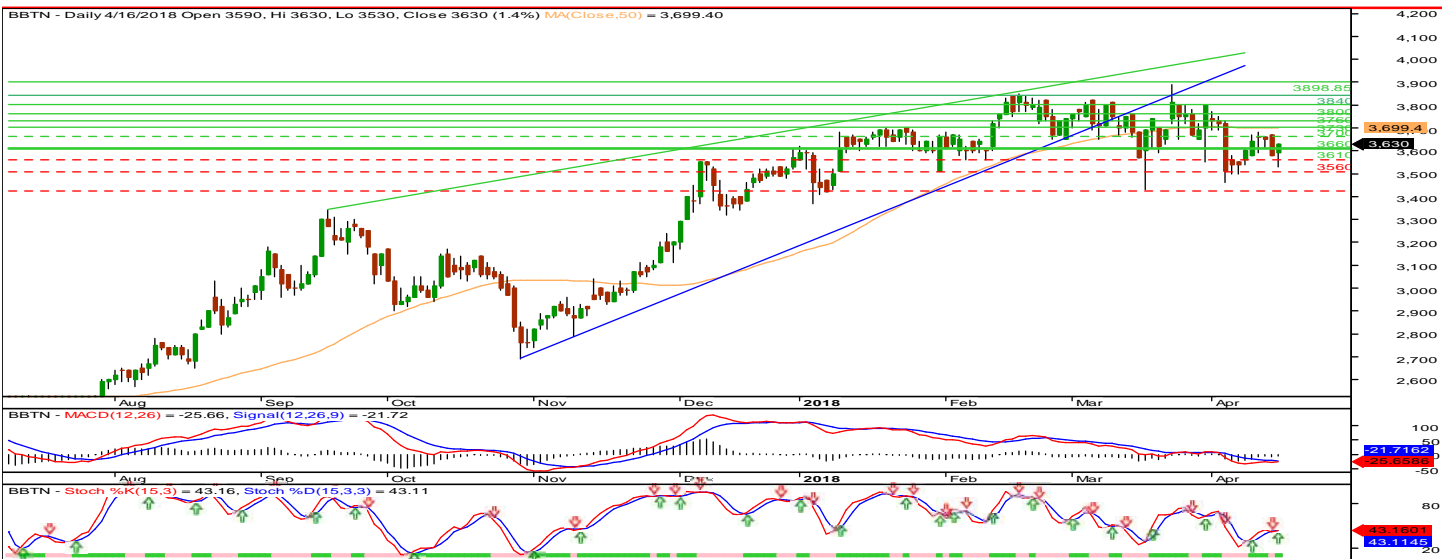

BBTN : TRADING BUY

BBTN telah berhasil break Resistance 3.610 dan berpeluang melanjutkan penguatan dan akan menguji Resistance 3.660, 3.700, dan 3.730 dalam jangka pendek. Namun, Jika BBTN gagal break Resistance 3.660 maka BBTN akan mencoba break Support 3.610, 3.560 dan 3.510. Indikator MACD dan Stoc osc mengindikasikan pola Uptrend.

Entry point : 3.610 — 3.630
 Exit point : 3.660 (1.4%), 3.700 (2.5%)
 Stop Loss : 3.560 (-1.4%)

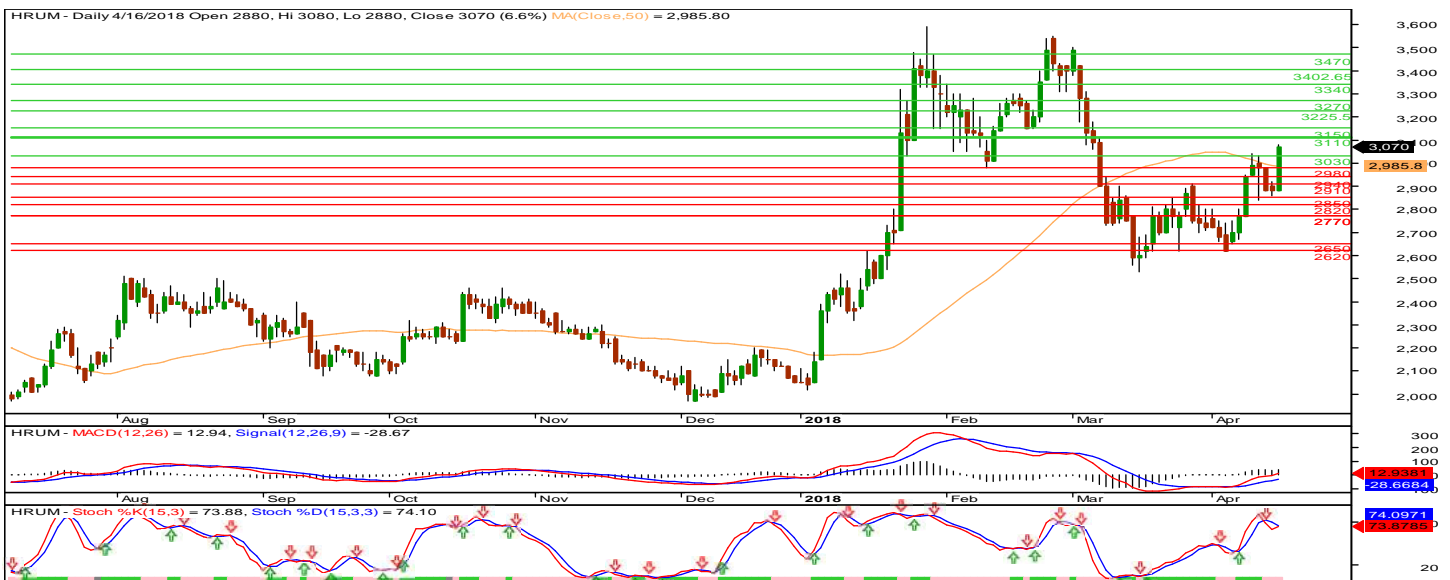

HRUM : TRADING BUY

HRUM telah berhasil break Resistance 3.030 dan berpeluang melanjutkan penguatan dan menguji Resistance berikutnya di 3.110, 3.150 dan 3.225 dalam jangka pendek. Namun, jika HRUM gagal break Resistance 3.110 maka HRUM akan mencoba Support 3.030, 2.980 dan 2.940. Indikator Stoc osc mengindikasikan pola Uptrend.

Entry point : 3.060 — 3.070
 Exit point : 3.110 (1.6%), 3.150 (2.9%)
 Stop Loss : 3.030 (-1.0%)

PT Sinarmas Sekuritas

Sinarmas Land Plaza Tower 3, 6th Fl.
Jl. M. H. Thamrin no. 51
Tel: +62 21 392 5550
Fax: +62 21 392 5540
research@sinarmassekuritas.co.id
www.sinarmassekuritas.co.id

Equity Research Team

HEAD OF RESEARCH

Evan Lie Hadiwidjaja
Banking, Automotive
Tel: +62 21 3925550 Ext: 610
evan.hadiwidjaja@sinarmassekuritas.co.id

SENIOR EQUITY ANALYST

Wilbert
Consumer Goods, Plantation, Pulp and Paper
Tel: +62 21 3925550 Ext: 611
wilbert@sinarmassekuritas.co.id

EQUITY ANALYST

Richard Suherman
Commodities
Tel: +62 21 3925550 Ext: 610
richard.suherman@sinarmassekuritas.co.id

EQUITY ANALYST

Richardson Raymond
Property, Industrial Estate
Tel: +62 21 3925550 Ext: 159
richardson.raymond@sinarmassekuritas.co.id

RESEARCH ASSOCIATE

Paulina
Retail, Cement
Tel: +62 21 3925550 Ext: 610
paulina@sinarmassekuritas.co.id

RESEARCH ASSOCIATE

Anthony Angkawijaya
Construction, Petrochemical, Healthcare
Tel: +62 21 3925550 Ext: 611
anthony.angkawijaya@sinarmassekuritas.co.id

RESEARCH ASSOCIATE

Kenji Fanata
Telecommunication, Tobacco, Poultry, Media
Tel: +62 21 3925550 Ext: 611
kenji.fanata@sinarmassekuritas.co.id

TECHNICAL ANALYST

Eddy Wijaya
Tel: +62 21 3925550 Ext: 159
eddy.wijaya@sinarmassekuritas.co.id

DISCLAIMER

This material is issued by PT Sinarmas Sekuritas, a member of Indonesia Stock Exchanges, represent the opinion of PT Sinarmas Sekuritas, derived its judgment from sources deemed reliable, however, PT Sinarmas Sekuritas and its affiliated cannot guarantee its accuracy and completeness. PT Sinarmas Sekuritas or its affiliates may be involved in transactions contrary to any opinion herein or have positions in the securities recommended herein and may seek or will seek investment banking or other business relationships with the companies in this material. PT Sinarmas Sekuritas, its employees and its affiliates, expressly disclaim any and all liability for representation or warranties, expressed or implied, here in or omission there from or for any loss how so ever arising from any use of this material or its contents or otherwise arising in connection there with. Opinion expressed in this material are our present view and are subject to change without notice. For further information please contact our number +62 21 392 5550 or fax +62 21 392 2320.